



Coleção Ser Tão Amar

Editorial fotográfico com arte padronizada



Equipe, modelos e parceiros do projeto

Moda autoral • território • impacto social

Messias Targino • Rio Grande do Norte



Look autoral 01



Vestido flores



Look listrado



Detalhe artesanal

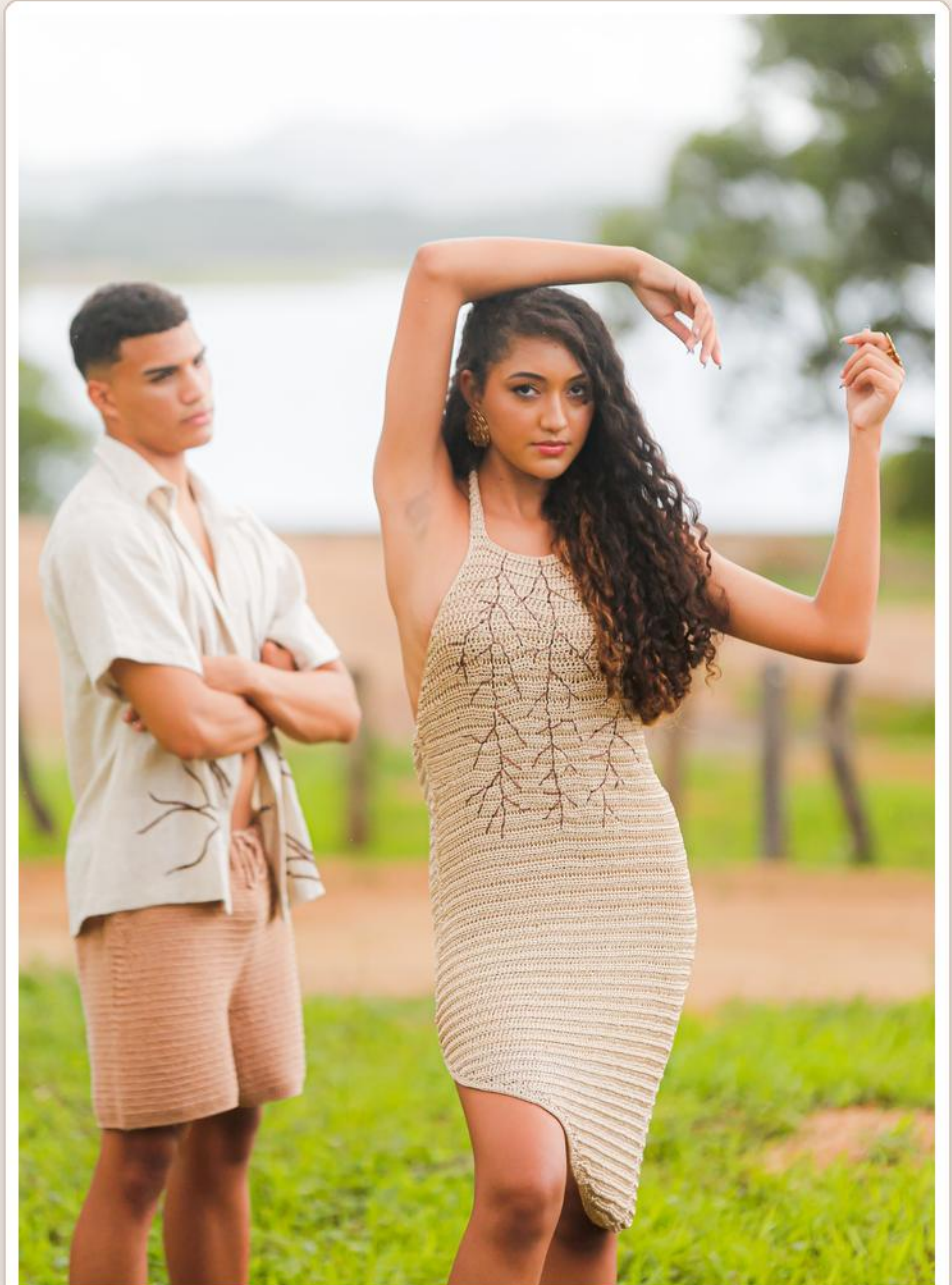

Moda praia / acessórios



Vestido com flores aplicadas



Conjunto com renda em crochê



Vestido de tela e ponto aberto



Vestido com grafismo orgânico



Vestido bege



Moda praia



Alfaiataria + crochê



Coleção jovem e vibrante



Silhueta autoral



Editorial em formação rochosa



Looks masculinos da coleção

O masculino amplia o alcance comercial da coleção e reforça a originalidade da proposta.



Equipe, modelos e parceiros do projeto



Retrato



Retrato



Retrato



Formações rochosas



Cactos e vegetação nativa

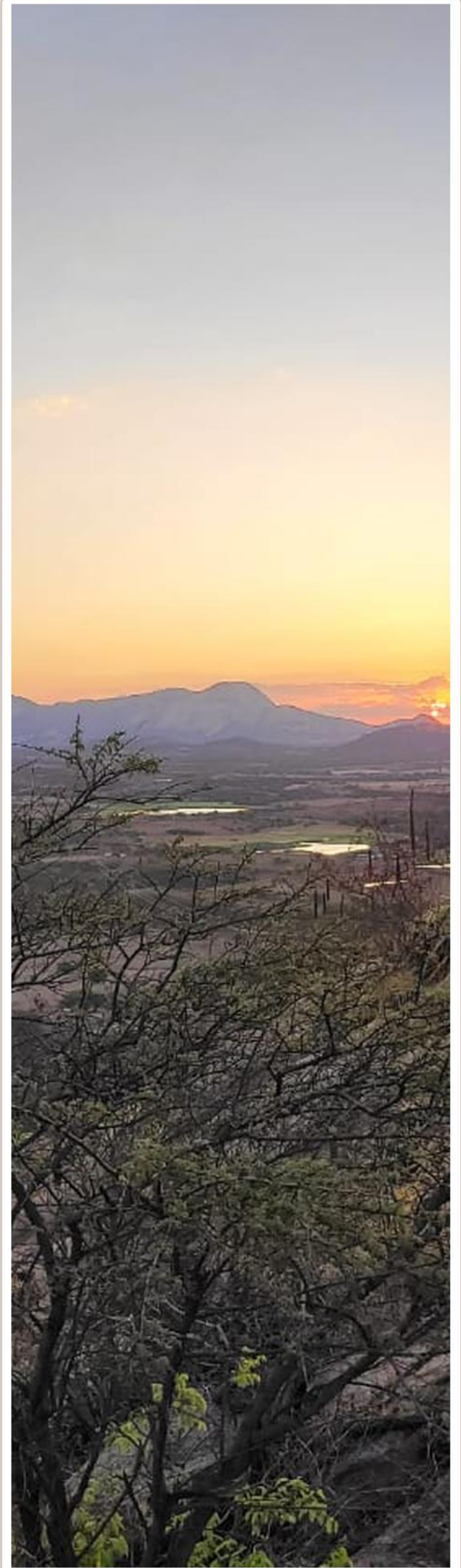

Pôr do sol no sertão

A coleção se conecta ao semiárido potiguar e transforma território em identidade de marca.



Obrigada

Coleção Ser Tão Amar

As fotos foram reorganizadas com uma arte visual única,
preservando a identidade da marca e valorizando moda,
território e impacto social em uma apresentação mais coesa.

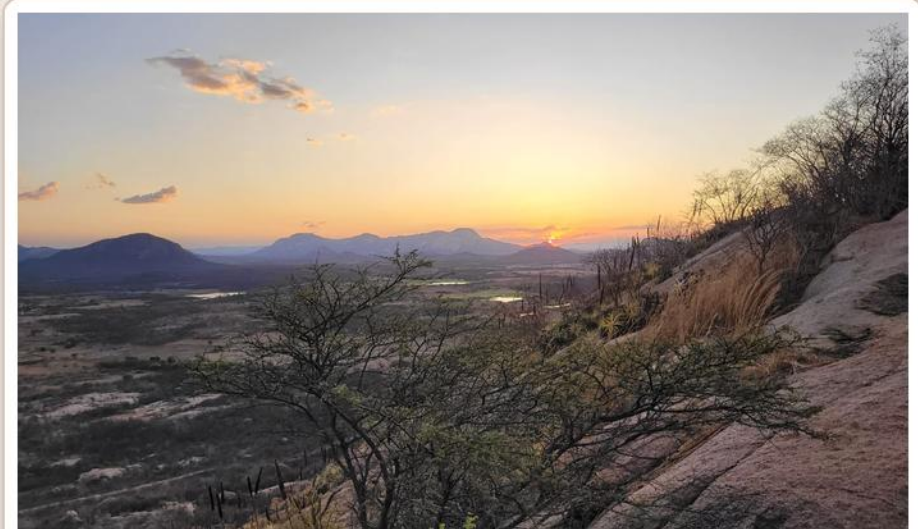
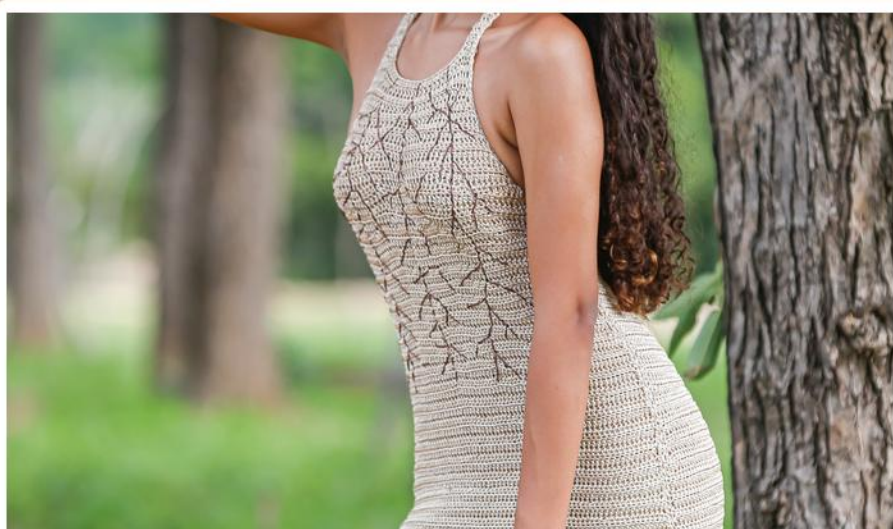
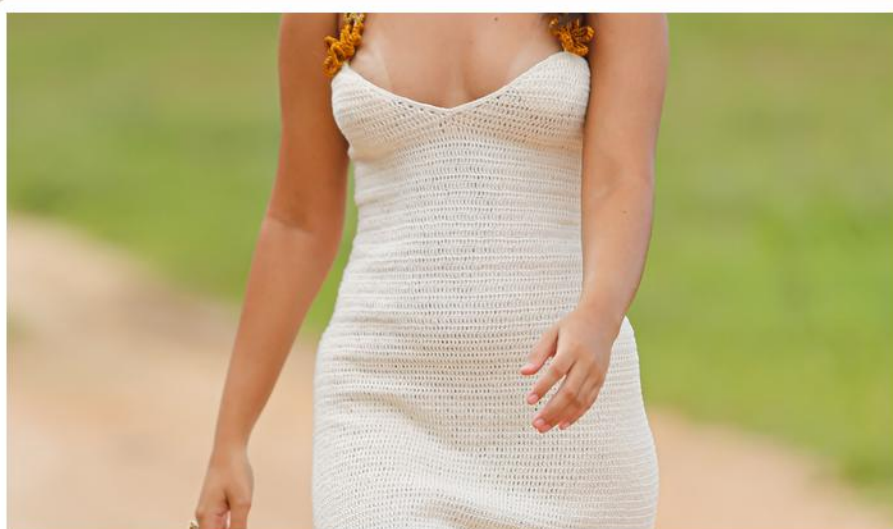

TRADIÇÃO QUE TRANSFORMA • MULHERES QUE INSPIRAM